Enkarterri Open Lab

Estrategia de innovación agroalimentaria como motor de desarrollo económico y social

DOT

hazi
LANDA, ITSASERTZ ETA ELIKAGAIEN SUSTAPENA
DESARROLLO RURAL, LITORAL Y ALIMENTARIO

balmaseda
AyuntamientoUdala

ENKARTERRIETAKO LANDA GARAPENERAKO ELKARTEA
ENKARTERRIALDE

elika
Fundación Vasca para la Seguridad Agroalimentaria

ENKARTERRI
OPEN LAB

PRESENTACIÓN DE ENKARTERRI OPEN LAB:

ENKARTERRI OPEN LAB AGROALIMENTARIO nace en septiembre de 2019 con el objetivo de facilitar la detección de oportunidades de innovación en el sector agroalimentario, a través de:

- la generación de alianzas, conexiones y asociación de agentes participantes en la cadena de valor alimentaria,
- el acercamiento del producto local de calidad a la persona consumidora y
- la apuesta por convertir Enkarterri en territorio innovador teniendo como eje de desarrollo la gastronomía, la alimentación y la vida saludable.

ENKARTERRI OPEN LAB AGROALIMENTARIO es un LUGAR DE ENCUENTRO para 1º CONECTAR y ASOCIAR Y 2º TRANSFORMAR E INNOVAR. Trata de impulsar nuevas iniciativas y crear oportunidades para emprender en el sector agro alimentario CONECTANDO, INSPIRANDO y CREANDO.

La MISIÓN de Enkarterri Open Lab es promover la innovación agroalimentaria en toda la cadena de valor (producción, transformación, distribución, comercialización, consumo…) teniendo como escenario Enkarterri Territorio Saludable.

ENKARTERRI OPEN LAB nace con la intención de ser referente en las actuaciones que promuevan la sostenibilidad económica, social y medioambiental de la comarca vinculada al sector agroalimentario .

ENKARTERRI
OPEN LAB

CLAVES DE ENKARTERRI OPEN LAB:

Las claves de Enkarterri Open Lab Agroalimentario se basan en el 'modelo CIC':

- Conecta: ENKARTERRI OPEN LAB quiere generar una red fértil y de confianza entre las iniciativas emprendedoras de la comarca. Creemos en la colaboración y en la innovación abierta y multidisciplinar como una palanca para la creación de oportunidades.
#Comunidad #Networking #Alianzas

- Inspira: ENKARTERRI OPEN LAB busca acercar tendencias, casos de éxito y formación de alto impacto a Enkarterri. No sólo socializando y dando a conocer iniciativas de la comarca sino también conectando a las organizaciones y personas emprendedoras locales con otras de otras regiones y de otros puntos del Estado.
#Tendencias #Visitas #CasosDeÉxito

- Crea: ENKARTERRI OPEN LAB busca resultados tangibles. Transformar las iniciativas ya existentes en la comarca y facilitar el diseño e implantación de nuevas soluciones e iniciativas empresariales.
#Training #Emprendimiento #Innovación

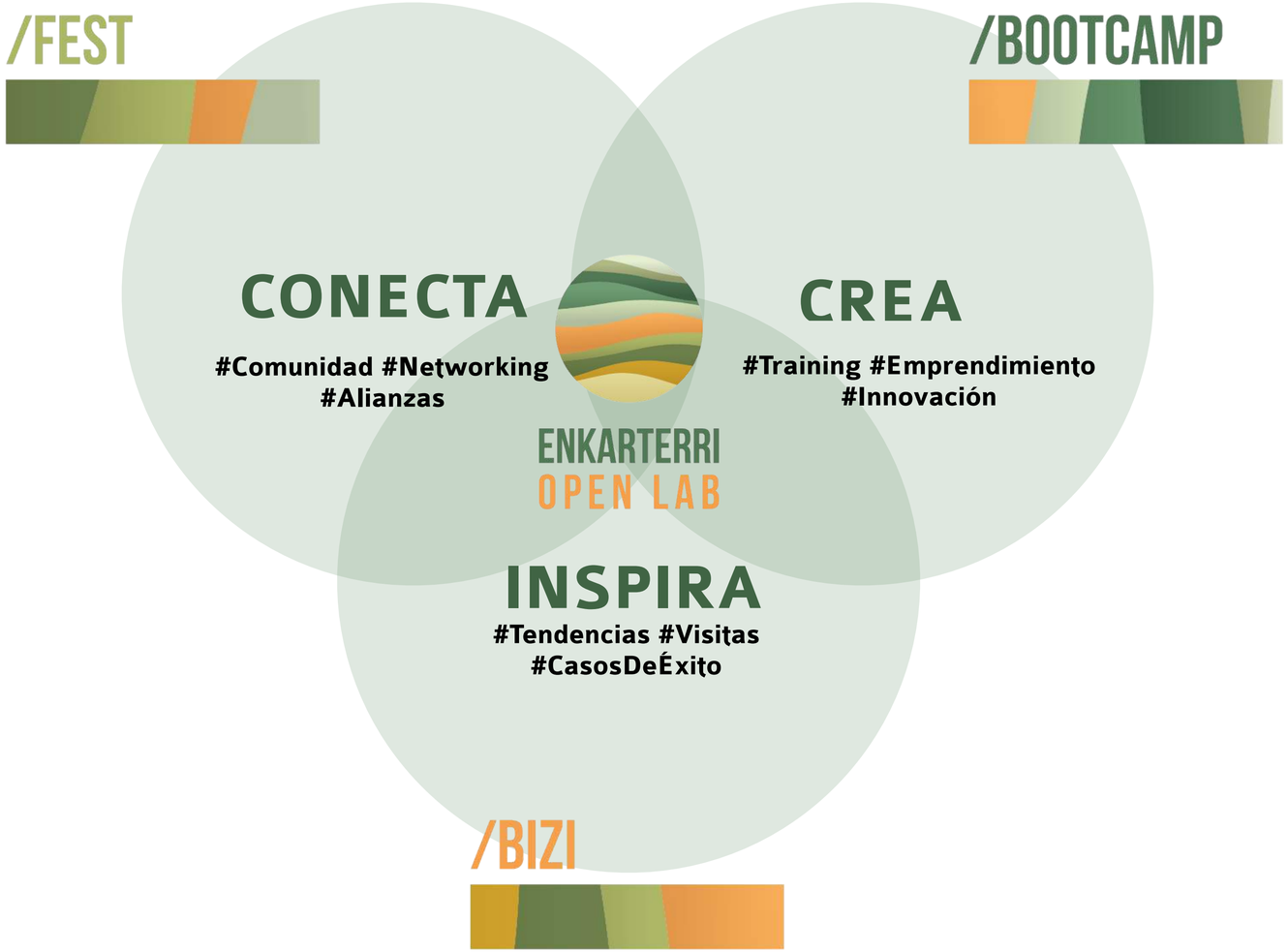

UN ECOSISTEMA DE INNOVACIÓN ABIERTA EN ENKARTERRIALDE:

La Asociación de Desarrollo Rural de la comarca de Las Encartaciones ADR ENKARTERRIALDE junto con el AYUNTAMIENTO DE BALMASEDA lideran y promueven ENKARTERRI OPEN LAB AGROLIMENTARIO.

El proyecto ha sido financiado por la Diputación Foral de Bizkaia dentro del Programa para el fomento de la Innovación en Cooperación Elkarlanean 2019.

En septiembre 2019 empiezan los trabajos para crear una red de empresas aliadas y un grupo de expertos y expertas para generar un ecosistema de alianzas y apoyos que promuevan para iniciativas empresariales emprendedoras de la comarca en el sector agroalimentario.

Alianzas clave:

- **DOT Coop** con sede en Bilbao es un referente estatal en innovación social estratégica y diseño de productos, servicios y espacios de alto impacto. Con el diseño por bandera, ayudan a organizaciones a innovar y a desarrollar productos, servicios y negocios *changemakers*, creando un impacto positivo en el mundo. (www.feeldot.com)

- **Fundación Hazi** es la fundación de apoyo al Desarrollo Rural, Litoral y Alimentario de Euskadi. Tiene como objetivo impulsar la competitividad y la sostenibilidad del sector primario, alimentario y del medio rural y litoral vasco. (www.hazi.eus)

- **ELIKA** es la fundación impulsada por el Gobierno Vasco para la mejora de la seguridad alimentaria en Euskadi (www.elika.eus)

/BOOTCAMP

ENKARTERRI OPEN LAB

/BOOTCAMP de Innovación Agroalimentaria

Enkarterrialde Open Lab /Bootcamp es una experiencia de formación intensiva de tres días que tendrá lugar los próximos 27, 28 y 29 de noviembre de 2019 en el Palacio Horcasitas de Balmaseda. Es un LABORATORIO DE INNOVACIÓN EXPRESS que tiene como propósito impulsar la innovación abierta en Enkarterri en el sector agroalimentario.

Qué es:
Enkarterri Open Lab /Bootcamp es el primer bootcamp de innovación agroalimentaria en Enkarterrialde y una plataforma para abordar proyectos de innovación desde la gastronomía, agricultura, ganadería, food tech, salud, bienestar y sostenibilidad.

Queremos apoyar y acompañar a las iniciativas de Enkarterri en su camino a ser más innovadoras y llegar a nuevas personas usuarias y mercados.

Cuándo y dónde:
Enkarterri Open Lab /Bootcamp sucederá los próximos 27, 28 y 29 de noviembre de 2019 en el Palacio Horkasitas (c/ Martin Media de Balmaseda).

El horario del bootcamp será de 9:30h a 17:30h durante los dos primeros días y hasta las 15:00 h el tercer y último día.

Qué va a pasar:
Este primer Bootcamp de innovación en el sector agroalimentario en Enkarterri contará de tres jornadas intensivas de aprendizaje en tendencias de alimentación y en el desarrollo de productos innovadores en el sector agro-alimentario: marca, producción, packaging, mercado, canales...

Mediante el formato del bootcamp se articulará una metodología de Design Thinking (Diseño centrado en usuarios) y Learning Journey (exploración del entorno en comunidad y visitas de aprendizaje a casos de éxito). A su vez se potenciará un ambiente de trabajo y aprendizaje seguro y agradable, un bootcamp enfocado en la creación de una experiencia intensa y divertida. Las acciones del programa están alineadas de forma estratégica con los Objetivos de Desarrollo Sostenible de las Naciones Unidas, como foco en: salud y bienestar (Obj. DS3), consumo y producción sostenibles (Obj. DS12) , así como industria, infraestructura e innovación (Obj. DS 9).

Después de los tres días del bootcamp se facilitará una guía de innovación y una sesión de asesoramiento a las organizaciones participantes. Además se invitará a estos proyectos a participar en 1era edición de los premios Enkarterri Open Lab /Fest2020 para premiar iniciativas referentes en la comarca en alimentación.

PROCESO DE ENKANTERRIALDE OPEN LAB /BOOTCAMP:

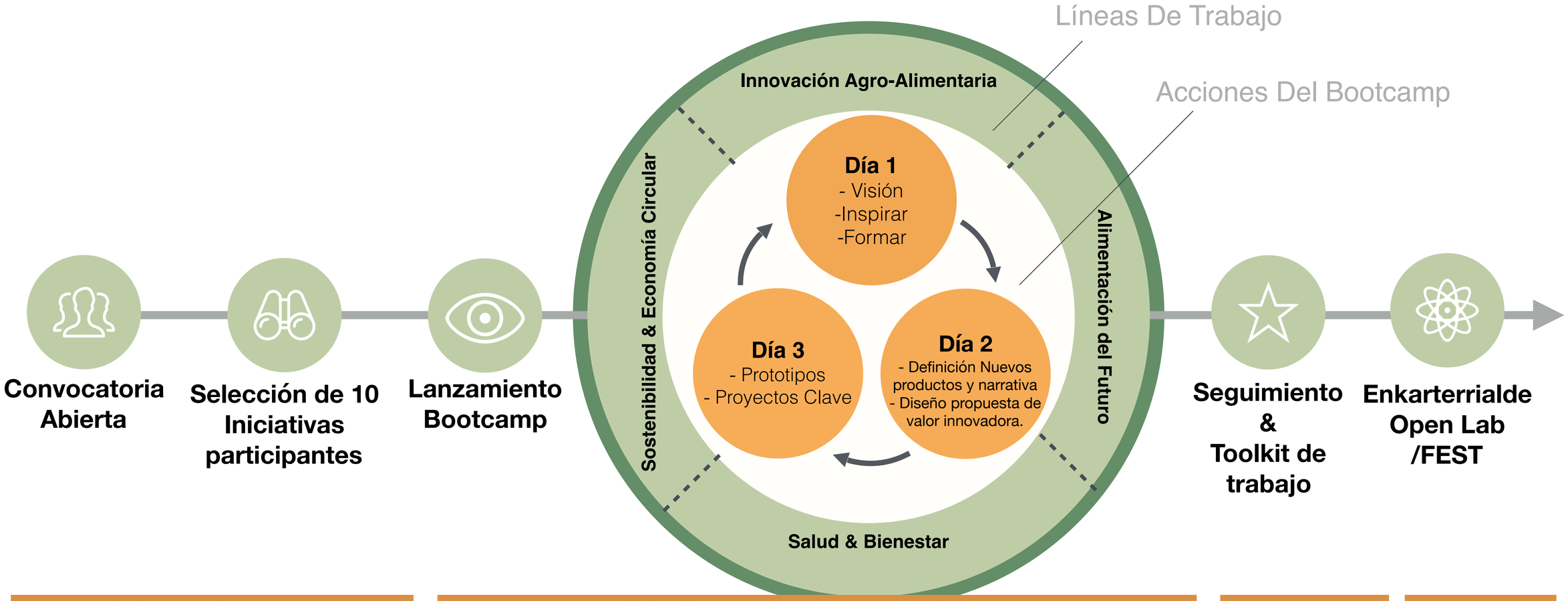

OCT - NOV 2019 | BOOTCAMP: 27,28 y 29 NOV 2019 | DIC-FEB 2020 | MAR 2020

/BOOTCAMP

Quién puede participar:

ENKARTERRI OPEN LAB busca diez iniciativas del sector agroalimentario (empresas productoras y/o elaboradoras de producto agro-alimentario, cadenas de distribución alimentaria, tecnología de los alimentos, distribución y logística, canal horeca, …) preferentemente con sede social o actividades clave en Enkarterri para la identificación y generación de oportunidades de negocio y de cooperación en el sector agro-alimentario de Enkarterri.

Si estás pensando en diseñar un nuevo producto o servicio, si quieres entender las tendencias de mercado en tu sector, si te interesan los nuevos contextos de consumo y las nuevas generaciones de consumo, si quieres llevar tu iniciativa a un nuevo nivel, si buscas ampliar tu red de contactos y alianzas o si te apasiona el tema y quieres llevar a la acción una idea emprendedora este bootcamp es para ti. Además, hasta 2 personas de cada iniciativa os podéis apuntar a esta aventura, así compartís el aprendizaje en equipo.

Los objetivos del 1er Enkarterri Open Lab /Bootcamp Agroalimentario son:

1.- Facilitar la conexión de diferentes agentes de la cadena agroalimentaria en Enkarterri, buscando aliados estratégicos y patrocinadores para la creación de nuevos servicios y productos innovadores asociados al sector agroalimentario en Enkarterri. (Escuela alimentación saludable, nuevos canales de comercialización, nuevos canales de distribución compartida de productos, diseño de nuevos productos ...) Innovar y cooperar conjuntamente.
2.- Apoyar e incentivar la puesta en marcha de proyectos empresariales innovadores entre las empresas agroalimentarias.
3- Convertir Enkarterri en territorio saludable como referente en experiencias de innovación y sostenibilidad del sector agroalimentación y gastronómico.
4.- Incrementar el entendimiento y conocimiento de tendencias (Objetivos de Desarrollo Sostenible, Economía Circular, Innovación Social) y contexto de compra y consumo, especialmente de las nuevas generaciones como los "*millennials*" y la generación Z.
5.- Fomentar la alimentación saludable con producto de calidad de Enkarterri.

/BOOTCAMP

Alianza estratégica:

La Asociación de Desarrollo Rural de la comarca de Las Encartaciones ADR ENKARTERRIALDE y el AYUNTAMIENTO DE BALMASEDA cuentan con la colaboración de DOT S.Coop para el diseño e implementación de este primer bootcamp Agroalimentario y el asesoramiento para el buen funcionamiento de ENKARTERRI OPEN LAB AGROALIMENTARIO.

DOT S.Coop con sede en Bilbao y experiencia internacional es un referente estatal en innovación estratégica y diseño de productos, servicios y espacios desde el prisma de la innovación social y la economía circular. Cuentan con experiencia de trabajo en el sector gastro-alimentario con empresas como Eroski, Coca-Cola, Danone, San Miguel - La Salve o Pernod Ricard y con instituciones como el Gobierno Vasco, AZTI tecnalia, el Cluster de Alimentación de Euskadi, LABe - Digital Gastronomy Lab y el Basque Culinary Center. (www.feeldot.com).

Inscripciones:

Valoraremos aquellas personas/iniciativas con ganas de marcar la diferencia y lanzar nuevas ideas y proyectos al mercado o innovar en sus productos o servicios ya existentes. Nos encantaría contar con tu compromiso y constancia para alcanzar los resultados previsto: las iniciativas seleccionadas se comprometen a asistir en la medida de sus posibilidades al bootcamp al completo y en el caso de ver valor al trabajo realizado a dedicar los esfuerzos necesarios para el máximo aprovechamiento de los recursos que les facilita el programa de cara al desarrollo de su proyecto/ iniciativa.

Mándanos un email a malonso@enkarterrialde.eus y cuéntanos quien eres, cuál es vuestra inicitaiva y qué reto de aprendizaje e innovación os gustaría trabajar durante el bootcamp.

AGENDA ENKANTERRIALDE OPEN LAB /BOOTCAMP:

/BOOTCAMP

DÍA 1 [27 NOV 9:30H-17:00H]
VISIÓN & PROSPECTIVA DE IMPACTO

1.1. Visión Conjunta
- Introducción a Enkarterrialde Open Lab Bootcamp

1.2. Tendencias de Innovación
- Salud, Bienestar, nuestros productos agro-alimentarios, nuevos consumidores.
- Encaje estratégico de las iniciativas seleccionadas en este marco con el equipo DOT S.Coop

1.3. Inspiración
- Visita / Videoconferencia con referentes en el mundo de la innovación: Eroski, Basque Culinary Center, Ashoka, BBK Fundazioa...

DÍA 2 [28 NOV 9:30H-17:00H]
INSPIRACIÓN Y NUEVAS IDEAS

2.1. Nuevos consumidores y contexto de consumo:
- Nuevos usuarios y nuevos productos
- Oportunidades de innovación desde nuestras iniciativas

2.2. Creación y activación de nuevos productos y servicios
- Dónde queremos innovar
- Creación de posicionamiento de marca y narrativa en salud y bienestar
- Diseño de propuesta de valor de nuevos productos y servicios

DÍA 3 [29 NOV 9:30H-15:00H]
ACCIONES DE IMPACTO

3.1. Diseño prototipo y siguientes pasos:
- Prototipos y proyectos innovadores que den vida a las líneas de trabajo.
- Apoyo con un toolkit / cuaderno de trabajo al diseño de prototipos y proyectos innovadores que den vida a las líneas de trabajo.

3.2. Acciones e iniciativas de impacto
- Creación de alianzas en Enkarterrialde Open Lab + otras instituciones que apoyen el programa.
- Preparación para los premios /FEST

/BIZI
ENKARTERRI OPEN LAB

/BIZI: Jornadas para crear comunidad y nuevos aprendizajes

ENKARTERRI OPEN LAB quiere alinear los esfuerzos de innovación bajo el prisma del Plan de Desarrollo Rural Comarcal PDR 2020 y de los Objetivos de Desarrollo Sostenible, teniendo muy presente como base del proyecto la **Estrategia de Especialización Inteligente (RIS3).**
Las estrategias nacionales y regionales para la Especialización Inteligente en Investigación e Innovación (estrategias de RIS3 - del inglés Research and Innovation Strategies for Smart Specialisation) consisten en agendas integradas de transformación económica territorial.
ENKARTERRI OPEN LAB Agroalimentario se enmarca en el ámbito estretégico de Biociencias/Salud y en la alimentación como territorio de oportunidad identificado en RIS3 Euskadi.

- Sesiones de inspiración y aprendizaje con aliados de ADR Enkarterrialde

- Visitas para conocer de primera mano casos de éxito, instalaciones innovadoras, producciones de referencia,... y generar aprendizaje entre emprendedores a la vez que se estrechan lazos de colaboración.

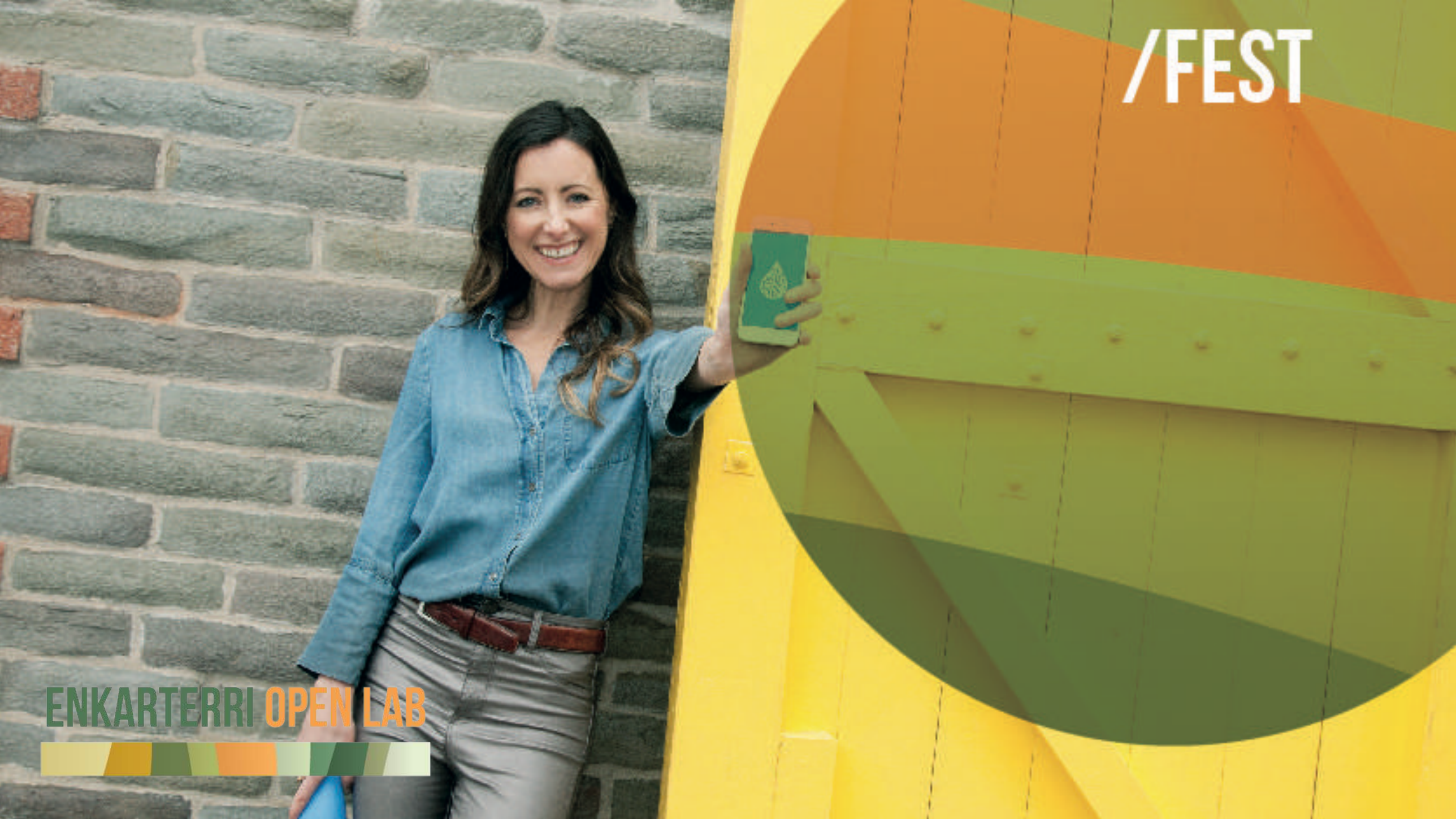
/FEST
ENKARTERRI OPEN LAB

/Fest: 1era edición de los premios Enkarterri Open Lab 2020.

ENKARTERRI OPEN LAB quiere fomentar la conexión entre iniciativas de dentro y fuera de Enkarterri. Busca generar momentos de noticiabilidad que transformen la realidad agroalimentaria de Enkarterri y den a conocer proyectos e iniciativas empresariales.

Para ello se celebrará la 1era edición de los PREMIOS ENKARTERRI OPEN LAB 2020 A LA MEJOR INICIATIVA DE INNOVACIÓN EN EL SECTOR AGROALIMENTARIO. La convocatoria estará abierta no sólo para las empresas e iniciativas que hayan formado parte del Primer Bootcamp Agroalimentario (Balmaseda, noviembre 2019) si no también empresas pertenecientes a la cadena de valor del sector agroalimentario con sede o con actividad manifiesta en la comarca de Enkarterri.

Se creará un jurado de gran nivel para deliberar sobre las siguientes categorías:

1. Iniciativa innovadora que mejor cuida la alimentación y el bienestar familiar.
2. Iniciativa innovadora con impacto social y ambiental positivo.
3. Iniciativa ejemplar para la expansión de los valores de Enkarterri como territorio saludable innovador.

Ejemplo de miembros del jurado:

Euskadiko Elikaduraren Clusterra
Cluster de Alimentación de Euskadi
EL CORREO
ASHOKA
EROSKI contigo
basque culinary center
DOT
DANONE ÉCOSYSTÈME
hazi
eit Food
bbk Fundazioa

DOT

hazi
LANDA, ITSASERTZ ETA ELIKAGAIEN SUSTAPENA
DESARROLLO RURAL, LITORAL Y ALIMENTARIO

balmaseda
AyuntamientoUdala

ENKARTERRIETAKO LANDA GARAPENERAKO ELKARTEA
ENKARTERRIALDE

elika
Fundación Vasca para la Seguridad Agroalimentaria

ENKARTERRI
OPEN LAB