Klimagerechter Stadtumbau InnovationCity Ruhr | Modellstadt Bottrop

Hier geht es zur interaktiven Ansicht der Karte

https://endbilanzierung.bottrop.de

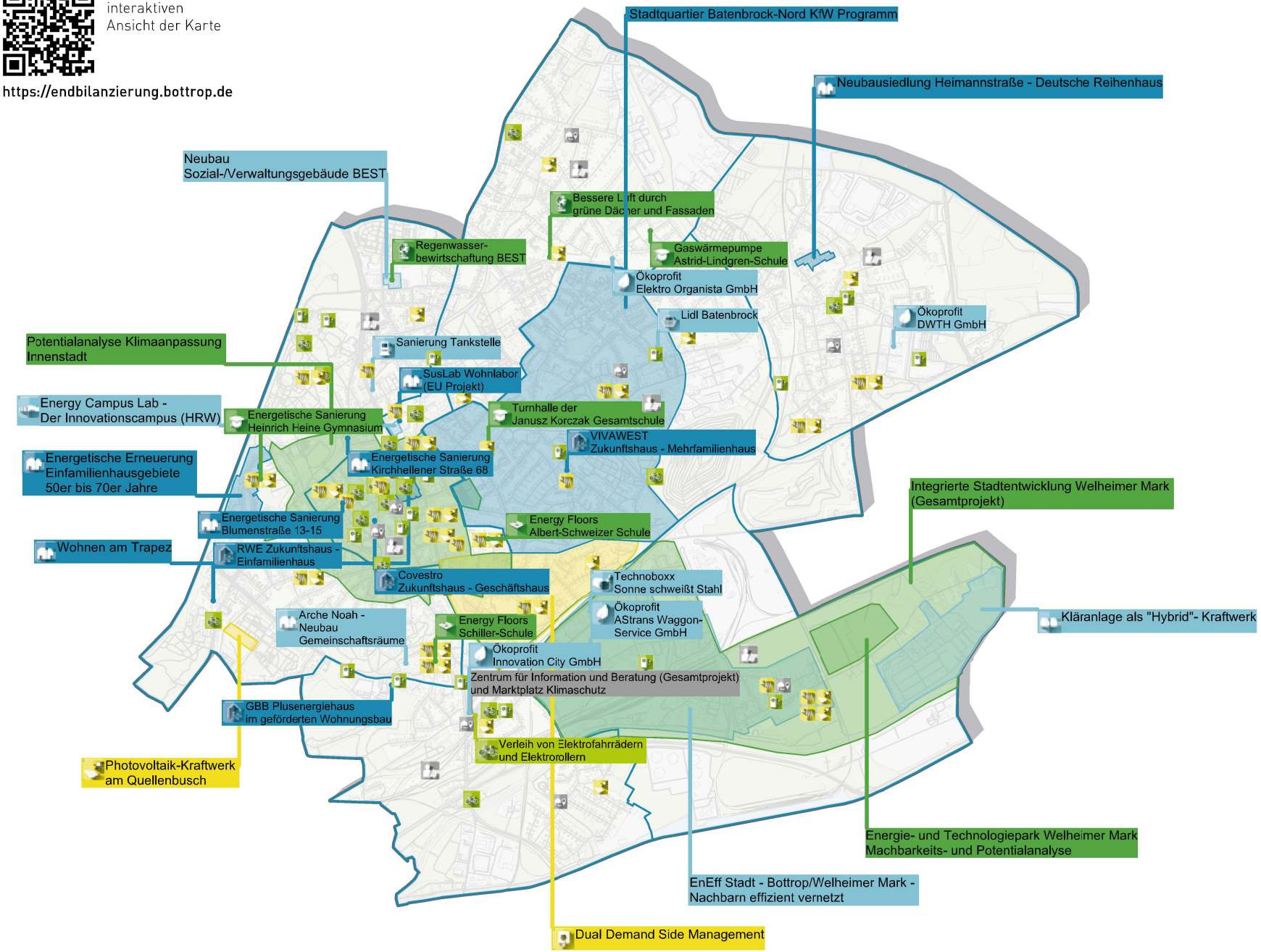

Legende

- Gebäude
- Wohngebiete
- Gewerbegebiete
- Grünflächen
- Gewässer
- Straßen

Handlungsfeld Aktivierung
- Zentrum für Information und Beratung (Gesamtprojekt) und Marktplatz Klimaschutz
- Energieberatungen
- Quartiersbüros

Handlungsfeld Arbeiten
- Neubau Sozial-/ Verwaltungsgebäude BEST
- EnEff Stadt - Bottrop/ Welheimer Mark - Nachbarn effizient vernetzen
- Arche Noah - Neubau Gemeinschaftsräume
- Energy Campus Lab - Der Innovationscampus (HRW)
- Kläranlage als "Hybrid"-Kraftwerk
- Lidl Batenbrock
- Ökoprofit (AStrans Waggon-Service GmbH, DWTH GmbH Elektro Organista, Innovation City Management GmbH)
- Sanierung Tankstelle
- Technoboxx Sonne schweißt Stahl

Handlungsfeld Energie
- Dual Demand Side Management
- Fernwärme Ausbau
- Photovoltaik Ausbau
- Photovoltaik-Kraftwerk am Quellenbusch

Handlungsfeld Mobilität
- Stromtankstellen
- Verleih von Elektrofahrrädern und Elektrorollern/ Radstationen

Handlungsfeld Stadt
- Energie- und Technologiepark Welheimer Mark, Machbarkeits- und Potenzialanalyse
- Integrierte Stadtentwicklung Welheimer Mark (Gesamtprojekt)
- Potentialanalyse Klimaanpassung Innenstadt
- Bessere Luft durch grüne Dächer und Fassaden
- Energetische Sanierung (Gaswärmepumpe Astrid-Lindgren-Schule, Heinrich Heine Gymnasium, Janusz Korczak Gesamtschule
- Energy Floors (Albert-Schweizer Schule, Schiller Schule)
- Regenwasserbewirtschaftung BEST

Handlungsfeld Wohnen
- Stadtquartier Batenbrock-Nord KfW Programm
- Energetische Erneuerung Einfamilienhausgebiete 50er bis 70er Jahre
- Neubausiedlung Heimannstraße - Deutsche Reihenhaus
- Wohnen am Trapez
- Energetische Sanierung Blumenstraße 13-15
- Energetische Sanierung Kirchhellener Straße 68
- SusLab Wohnlabor (EU Projekt)
- Covestro Zukunftshaus - Geschäftshaus
- GBB Plusenergiehaus im geförderten Wohnungsbau
- RWE Zukunftshaus - Einfamilienhaus
- VIVAWEST Zukunftshaus - Mehrfamilienhaus

Impressum
Innovation City Management GmbH
Kartenerstellung:
Leonie von Heesen
Stand: 19.05.2021

Kartengrundlage
Data/Maps Copyright 2021 Geofabrik GmbH and OpenStreetMap Contributors
Stadt Bottrop

Resultate 2010 - 2020

0 500 1000 m

N

bottrop.